

YÜKSEKÖĞRETİM KURULU BAŞKANLIĞI

YÜKSEKÖĞRETİM KURUMLARI FAALİYET RAPORU HAZIRLAMA REHBERİ

2022 YILI

T.C
AĞRI İBRAHİM ÇEÇEN
ÜNİVERSİTESİ

SAĞLIK BİLİMLERİ
FAKÜLTESİ BİRİM FAALİYET
RAPORU

İÇİNDEKİLER

ÜST YÖNETİCİ SUNUŞU.....	
I- GENEL BİLGİLER.....	
A- Misyon ve Vizyon.....	
B- Yetki, Görev ve Sorumluluklar.....	
C- İdareye İlişkin Bilgiler.....	
1- Fiziksel Yapı.....	
2- Örgüt Yapısı.....	
3- Bilgi ve Teknolojik Kaynaklar	
4- İnsan Kaynakları	
5- Sunulan Hizmetler	
6- Yönetim ve İç Kontrol Sistemi	
D- Diğer Hususlar	
II- AMAÇ ve HEDEFLER	
A- İdarenin Amaç ve Hedefleri	
B- Temel Politikalar ve Öncelikler	
C- Diğer Hususlar	
III- FAALİYETLERE İLİŞKİN BİLGİ VE DEĞERLENDİRMELER	
A- Mali Bilgiler	
1- Bütçe Uygulama Sonuçları	
2- Temel Mali Tablolara İlişkin Açıklamalar	
3- Mali Denetim Sonuçları	
4- Diğer Hususlar	
B- Performans Bilgileri	
1- Faaliyet ve Proje Bilgileri	
2- Performans Sonuçları Tablosu	
3- Performans Sonuçlarının Değerlendirilmesi	
4- Performans Bilgi Sisteminin Değerlendirilmesi	
IV- KURUMSAL KABİLİYET ve KAPASİTENİN DEĞERLENDİRİLMESİ	
A- Üstünlükler	
B- Zayıflıklar	
C- Değerlendirme	
V- ÖNERİ VE TEDBİRLER	

BİRİM / ÜST YÖNETİCİ SUNUŞU

2003-2004 Öğretim yılında Ağrı Sağlık Yüksekokulu adı altında Atatürk Üniversitesi'ne bağlı olarak ilk kez Hemşirelik Bölümüne öğrenci olarak lisans düzeyinde öğretime açılmış olan ve halen Ağrı İbrahim Çeçen Üniversitesine bağlı olarak kayıtlı öğrencileriyle kurumsal ve akademik varlığını sürdüren Sağlık Bilimleri Fakültesi, Hemşirelik, Beslenme ve Diyetetik ve Ebelik Bölümlerinde insan odaklı kariyere ilgi duyan öğrenciler için lisans ve lisansüstü düzeyde çeşitli seçenekler sunan bir sağlık programıdır.

Bünyesinde bulunan bölümlere göre çeşitli amaçlara yönelik disiplinler, aynı zamanda toplum tarafından ihtiyaç duyulan ve kültürümüzün insan yönleriyle ilgili olan disiplinler arası çalışmalar için nitelikli mezunlar yetiştirmede ve onları topluma entegre etmede özel bir fırsat sağlar. Sağlık Bilimleri Fakültesinin değerli eğitim kadrosu “bilgelik davranışı yerine rehberlik görevi” olarak benimsediği eğitim felsefesiyle amaçlarına ulaşmayı ilke olarak benimsemiştir. Ağrı İbrahim Çeçen Üniversitesi Sağlık Bilimleri Fakültesi bulunduğu konumu bakımından kendi evreninde “kaliteli yaşam standardı” sağlamak amacına yönelik Ağrı iline özel bir jeopolitik önem kazandıracak eğitim ve kariyer sağlayan en önemli kurumlardan birisidir.

Bilindiği gibi sağlık programları bütün dünyada her zaman popüler meslek gruplarını kapsayan oldukça geniş alanlar topluluğu olup bütün toplumlar tarafından övgü alan ve gelecekte de bu özgüvenle varoluşlarını sürdürecektir çok saygın kurumlardır.

Sağlık Bilimleri Fakültemizin amacı; ülkesine ve insanlığa karşı evrensel görev ve sorumluluklarını bilen ve bunları davranış haline getiren, özgür ve bilimsel düşünebilen, insan ve hasta haklarına saygılı, geniş bir dünya görüşüne, analitik düşünce yeteneğine, anlık ve doğru kararlar verebilecek olgunluğa ve birikime sahip bireyler yetiştirmektir.

Adı Soyadı: Prof. Dr. Veysel ÇOMAKLI

Unvanı: Dekan

İmza:

I- GENEL BİLGİLER

(Kamu İdarelerince Hazırlanacak Faaliyet Raporları Hakkında Yönetmeliğin 19 uncu maddesi “a) Genel bilgiler: Bu bölümde, idarenin misyon ve vizyonuna, teşkilat yapısına ve mevzuatına ilişkin bilgilere, sunulan hizmetlere, insan kaynakları ve fiziki kaynakları ile ilgili bilgilere, iç ve dış denetim raporlarında yer alan tespit ve değerlendirmelere kısaca yer verilir.

A. Misyon ve Vizyon

Misyon

Bilimsel ilkeler doğrultusunda sağlığın korunması, geliştirilmesi, sürdürülmesi ve yaşam kalitesinin artırılmasını hedefleyen, evrensel ve kültürel değerleri dikkate alan, mesleki bilgi ve beceriyle donatılmış, analitik düşünme becerisine sahip, yenilikçi meslek mensupları yetiştirmektir.

Vizyon

Mesleki bilgi ve becerileri en üst düzeyde kazanmış, bilimsel düşünceye sahip, etik değerleri ve multidisipliner yaklaşımı benimsemiş, liderlik özelliklerine sahip, alanında yetkin bireyler yetiştirerek toplumun sağlığının geliştirilmesine katkıda bulunan, ulusal ve uluslararası düzeyde tanınan, tercih edilen, yenilikçi ve nitelikli bir eğitim kurumu olmaktadır.

B. Yetki, Görev ve Sorumluluklar

-Ağrı İbrahim Çeçen Üniversitesi Sağlık Bilimleri Fakültesi öğrencilerin: Öğrenim süreleri içinde kazandıkları teorik bilgi ve deneyimlerini pekiştirmek,

-Laboratuvar ve hizmet alanında edindikleri beceri ve deneyimlerini pekiştirmek,

-Görev yapacakları işyerlerindeki sorumlulukları, ilişkileri, organizasyon ve hizmet sürecini ve yeni teknolojileri tanımlarını uygulamalarını sağlamaktır.

1.Fiziksel Yapı

Eğitim Alanı Sayıları

Eğitim Alanı	Kapasite	Kapasite	Kapasite	Kapasite	Kapasite	Kapasite
	0-50	51-75	76-100	101-150	151-250	251+
Amfi						
Sınıf	1	4		3		
Bilgisayar Laboratuvarları	2					
Diğer Laboratuvarlar	8	1				
Toplam	11	5		3		19

	Kapasitesi					
	0-50	51-75	76-100	101-150	151-250	251+
Toplantı Salonu	1					
Seminer Salonu						
Konferans Salonu				1		
Toplam	1			1*		

(*Sağlık kampüsünde C blok binasında olup, Sağlık kampüsünde bulunan birimler tarafından ortak kullanılmaktadır.)

2- Örgüt Yapısı

Kurumun yönetim modeli anlayışı 657 sayılı Devlet Memurları Kanunu ile 2547 sayılı Yükseköğretim Kanunu esas alınarak geliştirilmiştir. Kurumda karar alma ve yönetim süreçleri yönetim kurulu, ilgili bölüm başkanlığınca gerçekleştirilmektedir

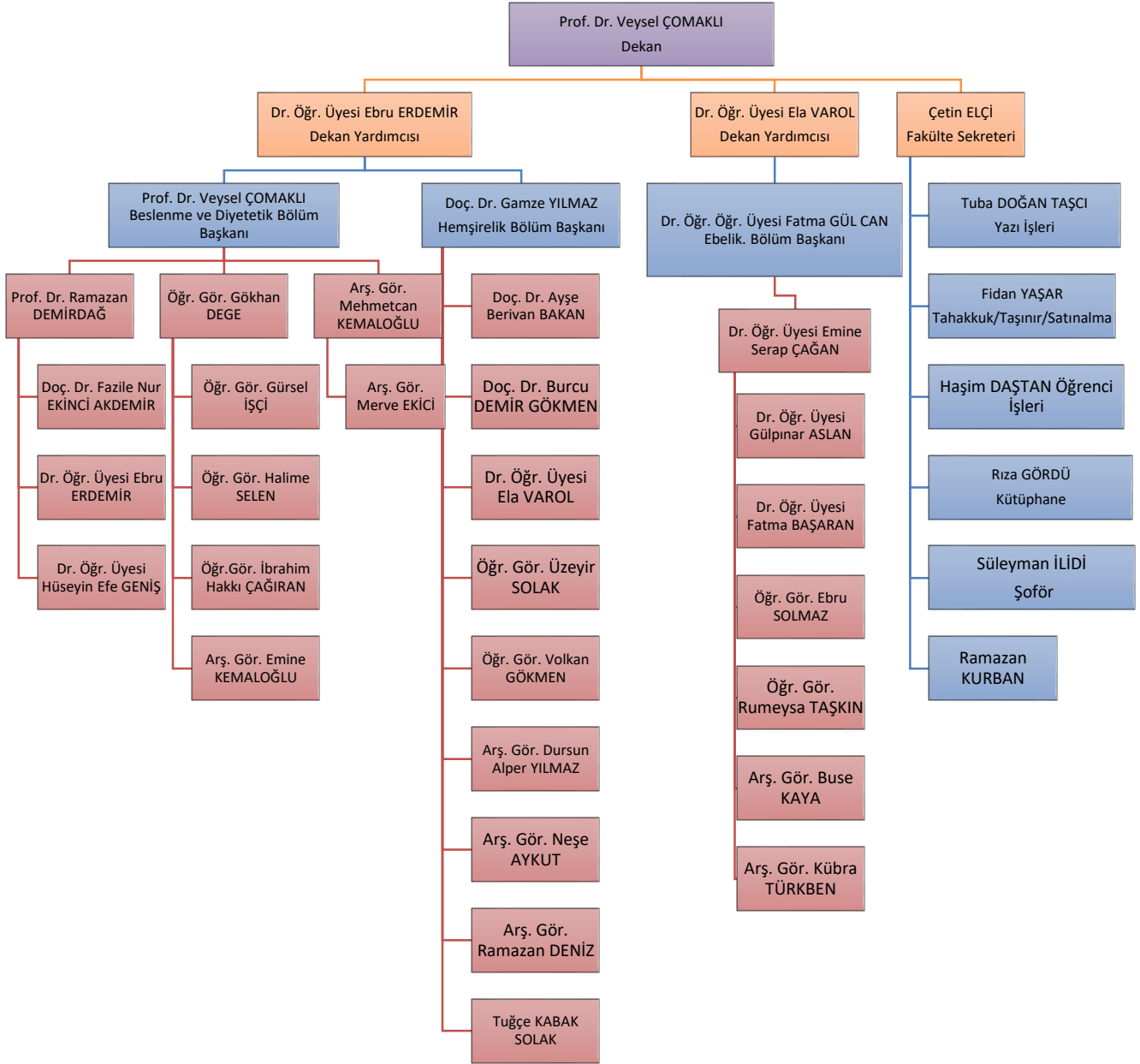

3- Bilgi ve Teknolojik Kaynaklar

Tablo 31. Taşınır Malzeme Listesi (Tüm Birimler)				
			2021	2022
253.01	Tesisler Grubu	ADET	1	1
253.02	Makineler ve Aletler	ADET	9	9
253.03	Cihazlar ve Aletler	ADET	56	56
253 HESAP TOPLAMI:				
254.01	Karayolu Taşıtları Grubu	ADET	1	1
254 HESAP* TOPLAMI:				
255.01	Döşeme ve Mefruşat	ADET	146	146
255.02	Büro Makineleri Grubu	ADET	271	271
255.03	Mobilyalar Grubu	ADET	834	834
255.04	Beslenme/Gıda ve	ADET		
255.05	Canlı Demirbaşlar Grubu	ADET		
255.06	Tarihi veya Sanat Değeri	ADET		
255.07	Kütüphane Demirbaşları	ADET	39	39
255.08	Eğitim Demirbaşları	ADET	177	177
255.09	Spor Amaçlı Kullanılan	ADET		
255.10	Güvenlik, Kontrol	ADET	30	30
255.11	Demirbaş Niteliğindeki	ADET		
255.99	Diğer Demirbaşlar	ADET		
255 HESAP TOPLAMI:			1614	1614

Tablo 33. Bilgi ve Teknoloji Kaynakları (Tüm Birimler)

Cinsi	Adet
Masaüstü Bilgisayar	87
Dizüstü Bilgisayar	26
Tablet	
Projeksiyon	17
Baskı Makinesi	1
Fotokopi Makinesi	
Faks	1
Fotoğraf Makinesi	
Kameralar	
Televizyonlar	2
Yazıcılar	15
Tarayıcılar	25
Sabit Telefon	26
Mikroskoplar	
Drone	
Diğerleri	

4- İnsan Kaynakları

4.1. Akademik Personel

4.1.1. Akademik Personelin Bilgi Dağılımı

Tablo 35. Personel Sayısının Yıllara Göre Dağılımı (Tüm Birimler)						
Personel Sınıfı	2017 Yılı	2018 Yılı	2019 Yılı	2020 Yılı	2021 Yılı	2022 Yılı
Akademik Personel	20	21	22	23	29	29
Yabancı Uyruklu Akademik Personel						
İdari Personel	3	4	4	4	7	7
Sürekli İşçi	3	4	5	5	5	5
TOPLAM						

4.1.2. Akademik Personelin Kadro Dağılımı

Tablo 36. Akademik Personel Kadrolarının Unvanlara Dağılımı (Akademik Birimler ve Personel Dairesi)			
Unvan	Dolu	Boş	Toplam
Profesör	2		
Doçent Dr.	4		
Dr. Öğr. Üyesi	6		
Öğretim Görevlisi	8		
Arş. Gör.	9		
TOPLAM	29		

- Sağlık Bilimleri Fakültesi kadrosunda

4.1.3. Akademik Personelin Yaş İtibariyle Dağılımı

Tablo 40. Akademik Personelin Yaş Dağılımı (Akademik Birimler ve Personel Dairesi)

Unvanı	21-25		26-30		31-35		36-40		41-50		51-Üzeri		TOPLAM
	Yaş		Yaş		Yaş		Yaş		Yaş				
	K	E	K	E	K	E	K	E	K	E	K	E	
Profesör								1		1			
Doçent Dr.							4						
Dr. Öğr. Üyesi					1		2	3					
Öğretim Görevlisi				2		3		3					
Arş. Gör.	1		4	4									
Toplam													29

4.1.4. Akademik Personelin Hizmet Süreleri

Tablo 41. Akademik Personelin Hizmet Sürelerine Göre Dağılımı (Akademik Birimler ve Personel Dairesi)

Unvanı	1-3 Yıl		4-6 Yıl		7-10 Yıl		11-15 Yıl		16-20 Yıl		21 ve Üzeri		TOPLAM
	K	E	K	E	K	E	K	E	K	E	K	E	
Profesör								2					
Doçent Dr.								4					
Dr. Öğr. Üyesi					1	4	1						
Öğretim Görevlisi		2				5		1					
Arş. Gör.	3	3	2	1									
Toplam													29

4.1.5. Akademik Personelin Unvan Dağılımları

Tablo 42. Akademik Personelin Unvan Bazında Birimlere Dağılımı (Akademik Birimler ve Personel Dairesi)						
Bölüm/Birim Adı	Profesör	Doçent	Dr. Öğr. Üyesi	Öğretim Görevlisi	Araştırma Görevlisi	Toplam
Eğitim Fakültesi						
İktisadi ve İdari Bilimler Fakültesi						
Fen Edebiyat Fakültesi						
Eczacılık Fakültesi						
İslami İlimler Fakültesi						
Tıp Fakültesi						
Patnos Sultan Alp. Doğ. Bil. ve Müh. Fakültesi						
Spor Bilimleri Fakültesi						
Eleşkirt Celal Oruç Hayvansal. Üretim Y.O.						
Patnos Sosyal Hiz. Y.O.						
Sağlık Bilimleri Fakültesi	2	4	6	8	9	29
Turizm İşl. Ve Otelcilik Y.O.						
Yabancı Diller Y.O.						
Doğubayazıt Ahmed-i Hani MYO.						
Eleşkirt MYO.						
Meslek Yüksekokulu						
Patnos Meslek Yüksekokulu						
Sağlık Hizmetleri MYO.						
Sivil Havacılık MYO.						
Rektörlük						
TOPLAM						29

**Tablo 43. Birimlere Göre 2022 Yılında Atanan Akademik Personel Sayıları
(Akademik Birimler ve Personel Dairesi)**

Birim	Profesör	Doçent	Dr. Öğr. Üyesi	Öğretim Görevlisi	Araştırma Görevlisi	Toplam
Yabancı Diller YO.						
Doğubayazıt Ahmed-i Hani MYO						
Patnos MYO						
Eleşkirt MYO						
Tıp Fakültesi						
Eğitim Fakültesi						
Fen Edebiyat Fak.						
İktisadi ve İdari Bilimler Fak.						
İslami İlimler Fakültesi						
Meslek Yüksekokulu						
Sağlık Hizmetleri MYO						
Sağlık Bilimleri Fakültesi		2	1	1	3	7
Patnos Sosyal Hizmetler YO						
Eczacılık Fakültesi						
Spor Bilimleri Fakültesi						
Turizm İşletmeciliği ve Otelcilik YO						
Rektörlük						
TOPLAM						

**Tablo 44. 2022 Yılında Üniversitemizden Ayrılan Akademik Personel
(Akademik Birimler ve Personel Dairesi)**

Ayrılma Sebebi	Profesör	Doçent	Dr. Öğr. Üyesi	Öğretim Görevlisi	Araştırma Görevlisi	Toplam
İsteğe Bağlı Emeklilik						
Yaş Haddinden Emeklilik						
Malulen Emeklilik						
Naklen Ayrılma						
İstifa						
Görev Süresi Bitenler						
Kamu Görevinden Çıkarılma						
Vefat						
Diğer Sebepler						
TOPLAM						0

4.2. İdari Personel Kadro Dağılımı

İdari Personelin Yıllar İtibariyle Kadro Dağılımı

Tablo 45. İdari Personel Kadrolarının Hizmet Sınıflarına Göre Dağılımı			
(Tüm Birimler)			
	Dolu	Boş	Toplam
Genel İdari Hizmetler Sınıfı	4		4
Sağlık Hizmetleri Sınıfı			
Teknik Hizmetler Sınıfı			
Eğitim ve Öğretim Hizmetleri Sınıfı			
Avukatlık Hizmetleri Sınıfı			
Yardımcı Hizmetli Sınıfı			
Toplam			

4.2.1.İdari Personelin Eğitim Durumu

Tablo 46. İdari Personelin Eğitim Durumu (Tüm Birimler)						
	İlköğretim	Lise	Ön Lisans	Lisans	Y.L. ve Doktora	TOPLAM
Toplam Kişi Sayısı		1	2	4		7
Yüzde (%)						

4.2.3. İdari Personelin Hizmet Süreleri

Tablo 47. İdari Personelin Hizmet Süresine Göre Dağılımı (Tüm Birimler)													
	1-3 Yıl		4-6 Yıl		7-10 Yıl		11-15 Yıl		16-20 Yıl		21-Üzeri		TOPLAM
	K	E	K	E	K	E	K	E	K	E	K	E	
Toplam Kişi Sayısı					1	1	1					4	7
Yüzde (%)													

4.2.4.İdari Personelin Yaş İtibariyle Dağılımı

Tablo 48. İdari Personelin Yaş İtibariyle Dağılımı (Tüm Birimler)													
	21-25 Yaş		26-30 Yaş		31-35 Yaş		36-40 Yaş		41-50 Yaş		51-Üzeri		TOPLAM
	K	E	K	E	K	E	K	E	K	E	K	E	
Toplam					1	1	1					4	7
Kişi Sayısı													
Yüzde (%)													

Tablo 49. 2022 Yılında Göreve Başlayan İdari Personel (Tüm Birimler)

	Açıktan	Nakil	Mahkeme Kararı	Toplam
İdari Personel				
TOPLAM				0

Tablo 50. 2022 Yılı Üniversitemizden Ayrılan İdari Personel Sayısı (Tüm Birimler)

Emekli	
İstifa	
Ölüm	
Nakil	
Diğer	
TOPLAM	0

4.2.5.Engelli İdari Personel Hizmet Sınıflarına Göre Dağılımı

Tablo 51. Engelli Personelin Hizmet Sınıflarına Göre Dağılımı (Tüm Birimler)

Hizmet Sınıfı	Engelli Personel Sayısı		
	K	E	Toplam Personele Oranı(%)
Genel İdari Hizmetler			
TOPLAM			

5- Sunulan Hizmetler

5.1- Eğitim Hizmetleri

5.1.1- Öğrenci Sayıları

Birimi	1.Öğretim			2.Öğretim			Toplam		Toplam
	E	K	T	E	K	T	E	K	
Eğitim Fakültesi									
Fen Edebiyat Fakültesi									
İktisadi İdari Bilimler Fakültesi									
İslami İlimler Fakültesi									
Eczacılık Fakültesi									
Tıp Fakültesi									
Sağlık Bilimleri Fakültesi	233	548	781	60	143	203	254	691	984
Spor Bilimleri Fakültesi									
Sağlık Hizmetleri Meslek Yüksekokulu									

Celal Oruç Hayvansal Üretim Yüksekokulu									
Eleşkirt Meslek Yüksekokulu									
Meslek Yüksekokulu									
Ahmed-i Hani Meslek Yüksekokulu									
Turizm İşletmeciliği ve Otelcilik Y.O									
Yabancı Diller Yüksekokulu									
Patnos Meslek Yüksekokulu									
Patnos Sosyal Hizmetler Y.O									
Sivil Havacılık Meslek Yüksekokulu									
Lisansüstü Eğitim Enstitüsü									
Formasyon									
Üniversite Genel Toplam									

5.1.2- Yabancı Uyruklu Öğrencilerin Sayısı ve Okulları

Tablo 56. Yabancı Uyruklu Öğrencilerin Birimlere Dağılımı (Akademik Birimler, Öğrenci İşleri)				
Okul	Bölüm	Kız	Erkek	Toplam
				0

Tablo 58.Yabancı Dil Eğitimi Gören Hazırlık Sınıfı Öğrenci Sayıları ve Toplam Öğrenci Sayısına Oranı (Akademik Birimler, Öğrenci İşleri)								
Birim Adı	I. Öğretim			II. Öğretim			I. ve II.Öğretim Toplamı(a) Sayı	Yüzde*
	E	K	Top.	E	K	Top.		
Fakülteler								
Yüksekokullar								

II- AMAÇ ve HEDEFLER

A. İdarenin Amaç ve Hedefleri

Stratejik Amaçlar	Stratejik Hedefler
Stratejik Amaç 1	Hedef 1-
	Hedef 2-
Stratejik Amaç 2	Hedef 1 -
	Hedef 2-

B. Temel Politikalar ve Öncelikler

Esas alınacak politika belgeleri kamu idaresinin faaliyet alanı ve içinde bulunduğu sektöre göre değişmektedir. Ancak örnek olması açısından aşağıdaki politika belgeleri sayılabilir.

—Yükseköğretim Kurulu Başkanlığı Tarafından Hazırlanan “Türkiye’nin Yükseköğretim Stratejisi”

- Kalkınma Planları ve Yılı Programı,
- Orta Vadeli Program,
- Orta Vadeli Mali Plan,
- Bilgi Toplumu Stratejisi ve Eki Eylem Planı,

C. Diğer Hususlar

(Bu başlık altında, yukarıdaki başlıklarda yer almayan ancak birimin açıklanmasını gerekli gördüğü diğer konular özet olarak belirtilir.)

III- FAALİYETLERE İLİŞKİN BİLGİ VE DEĞERLENDİRMELER

A- Mali Bilgiler

1-Bütçe Uygulama Sonuçları

1.1-Bütçe Giderleri

Tablo 63. Ekonomik Sınıflandırmaya Göre Bütçe Gider Gerçekleşmeleri (I. Düzey)				
(Tüm Birimler)				
Kodu	Ödenek Türü	2021		
		KBÖ	Yılsonu Ödenek	Harcama
01	Personel Giderleri			
02	Sosyal Güvenlik Kurumlarına Devlet Primi Giderleri			
03	Mal Ve Hizmet Alım Giderleri			
04	Faiz Giderleri			
05	Cari Transferler			
06	Sermaye Giderleri			
07	Sermaye Transferleri			
08	Borç Verme			
09	Yedek Ödenekler			
Genel Toplam				

Tablo 64. Ekonomik Sınıflandırmaya Göre Bütçe Gider Gerçekleşmeleri (II. Düzey)
(Tüm Birimler)

EKONOMİK KODLAR		2021 Yılı		
KOD	AÇIKLAMA	KBÖ	TOPLAM ÖDENEK	HARCAM A
01.1	MEMURLAR	4.452.000,00	7.755.568,00	7.755.567,60
01.2	SÖZLEŞMELİ PERSONEL			
01.3	İŞÇİLER			
01.4	GEÇİCİ SÜRELİ ÇALIŞANLAR			
01.5	DİĞER PERSONEL			
01	PERSONEL GİDERLERİ	4.638.000,00	8.016.898,00	7.877.719,08
02.1	MEMURLAR	456.000,00	765.368,00	765.367,69
02.2	SÖZLEŞMELİ PERSONEL			
02.3	İŞÇİLER			
02.4	GEÇİCİ SÜRELİ ÇALIŞANLAR			
02.5	DİĞER PERSONEL			
02	SOSYAL GÜVENLİK KURUMLARINA DEVLET PRİMİ GİDERLERİ	456.000,00	765.368,00	765.367,69
03.1	ÜRETİME YÖNELİK MAL VE MALZEME ALIMLARI			
03.2	TÜKETİME YÖNELİK MAL VE MALZEME ALIMLARI	12.000,00	14.000,00	13.964,81
03.3	YOLLUKLAR	11.000,00	11.000,00	4.406,96
03.4	GÖREV GİDERLERİ			
03.5	HİZMET ALIMLARI	3.000,00	3.000,00	0,00
03.6	TEMSİL VE TANITMA GİDERLERİ			
03.7	MENKUL MAL, GAYRİMADDİ HAK ALIM, BAKIM VE ONARIM G.	2.000,00	2.000,00	0,00

03.8	GAYRİMENKUL MAL BAKIM VE ONARIM GİDERLERİ	4.000,00	4.000,00	0,00
03.9	TEDAVİ VE CENAZE GİDERLERİ			
03	MAL VE HİZMET ALIM GİDERLERİ	32.000,00	34.000,00	18.371,77
04	FAİZ GİDERLERİ			
05.1	GÖREVLENDİRME GİDERLERİ			
05.2	HAZİNE YARDIMLARI			
05.3	KAR AMACI GÜTMİYEN KURULUŞLARA YAPILAN TRANSFER.			
05.4	HANE HALKINA YAPILAN TRANSFERLER			
05.5	DEVLET SOSYAL GÜVENLİK KURUMLARINDAN HANE HALKINA YAPILAN FAYDA ÖDEMELERİ			
05.6	YURTDIŞINA YAPILAN TRANSFERLER			
05.8	GELİRLERDEN AYRILAN PAYLAR			
05	CARİ TRANSFERLER			
06.1	MAMUL MAL ALIMLARI			
06.2	MENKUL SERMAYE ÜRETİM GİDERLERİ			
06.3	GAYRİ MADDİ HAK ALIMLARI			
06.4	GAYRİMENKUL ALIMLARI VE KAMULAŞTIRMASI			
06.5	GAYRİMENKUL SERMAYE ÜRETİM GİDERLERİ			
06.6	MENKUL MALLARIN BÜYÜK ONARIM GİDERLERİ			
06.7	GAYRİMENKUL BÜYÜK ONARIM GİDERLERİ			
06.8	STOK ALIMLARI			
06.9	DİĞER SERMAYE GİDERLERİ			
06	SERMAYE GİDERLERİ			
07	SERMAYE TRANSFERLERİ			
08	BORÇ VERME			
09	YEDEK ÖDENEKLER			

Tablo 65. Ekonomik Sınıflandırmaya Göre Gider Gerçekleşmeleri
(Akademik Birimler)

Birimi	KBÖ	Toplam Ödenek	Gerçekleşme	KBÖ' ye göre Gerçekleşme Oranı %
Fakülteler				
Eğitim Fakültesi				
Fen Edebiyat Fakültesi				
İktisadi ve İdari Bilimler Fakültesi				
İslami İlimler Fakültesi				
Eczacılık Fakültesi				
Patnos Sultan Alparslan Mühendislik ve Doğa Bilimleri Fakültesi				
Doğubayazıt İnsan ve Toplum Bilimleri Fakültesi				
Sağlık Bilimleri Fakültesi	5.126.000,00	8.816.266,00	8.661.458,54	98,24
Spor Bilimleri Fakültesi				
Toplam				
Enstitüler				
Lisansüstü Eğitim Enstitüsü				
Yüksekokullar				
Celal Oruç Hayvansal Üretim Yüksekokulu				
Yabancı Diller Yüksekokulu				
Patnos Sosyal Hizmetler Yüksekokulu				
Turizm İşletmeciliği ve Otelcilik Yüksekokulu				

Toplam				
Meslek Yüksekokulları				
Meslek Yüksekokulu				
Sağlık Hizmetleri Meslek Yüksekokulu				
Sivil Havacılık Meslek Yüksekokulu				
Ahmed-i Hani Meslek Yüksekokulu				
Eleşkirt Meslek Yüksekokulu				
Patnos Meslek Yüksekokulu				
Toplam				
Genel Toplam				

Tablo 67. Fonksiyonel Sınıflandırmaya Göre Bütçe Gider Gerçekleşmeleri (Tüm Birimler)

KOD	Açıklama	KBÖ	Toplam Ödenek	Harcama
01	PERSONEL GİDERLERİ	4.638.000,00	8.016.898,00	7.877.719,08
02	SOSYAL GÜVENLİK KURUMLARINA DEVLET PRİMİ GİDERLERİ	456.000,00	765.368,00	765.367,69
03	MAL VE HİZMET ALIM GİDERLERİ	32.000,00	34.000,00	18.371,77
04	FAİZ GİDERLERİ			
05	CARİ TRANSFERLER			
06	SERMAYE GİDERLERİ			
07	GENEL TOPLAM	5.126.000,00	8.816.266,00	8.661.458,54

İÇ KONTROL GÜVENCE BEYANI

Harcama yetkilisi olarak yetkim dâhilinde; Bu raporda yer alan bilgilerin güvenilir, tam ve doğru olduğunu beyan ederim.

Bu raporda açıklanan faaliyetler için idare bütçesinden harcama birimimize tahsis edilmiş kaynakların etkili, ekonomik ve verimli bir şekilde kullanıldığını, görev ve yetki alanım çerçevesinde iç kontrol sisteminin idari ve mali kararlar ile bunlara ilişkin işlemlerin yasallık ve düzenliliği hususunda yeterli güvenceyi sağladığını ve harcama birimimizde süreç kontrolünün etkin olarak uygulandığını bildiririm.

Bu güvence, harcama yetkilisi olarak sahip olduğum bilgi ve değerlendirmeler, iç kontroller, iç denetçi raporları ile Sayıştay raporları gibi bilgim dâhilindeki hususlara dayanmaktadır.

Burada raporlanmayan, idarenin menfaatlerine zarar veren herhangi bir husus hakkında bilgim olmadığını beyan ederim. (Ağrı İbrahim Çeçen Üniversitesi Sağlık Bilimleri Fakültesi-23/01/2023)

Prof.Dr. Veysel ÇOMAKLI

Sağlık Bilimleri Fakültesi

Dekan

İmza